Naturverträgliches Wasserwandern im Landkreis Mittelsachsen

Zwickauer Mulde ab Rochlitz

Wasserwandern
im Landkreis Mittelsachsen

Liebe Bootswanderer,
Sie steigen hier in Rochlitz (ca. bei km 18,7) in einen der schönsten und abwechslungsreichsten Abschnitte der Zwickauer Mulde ein. Nicht nur Sie als Bootswanderer wissen diese einzigartige Natur zu schätzen, auch zahlreiche Pflanzen- und Tierarten, die häufig selten oder besonders geschützt sind, bewohnen diesen Lebensraum. Insbesondere die Ufer mit ihrem Bewuchs, die flachen Abschnitte, das Flussbett selbst, flutende Pflanzen und ganz besonders die Sand- und Kiesbänke sind hier besonders wertgebend. Zahlreiche Gefährdungen der Tier- und Pflanzenwelt können Sie vermeiden, indem Sie die hier dargestellten Kanuregeln beachten.
Aber auch der stille, die Natur genießende Bootfahrer stört die am Fluss lebende Tierwelt. Um diese Beeinträchtigung so gering wie möglich zu halten und den störempfindlichen Arten viel Zeit ohne jegliche Störung durch Bootfahrer zu bieten, sollen Sie Ihre Tour nur in bestimmten Zeitfenstern starten.

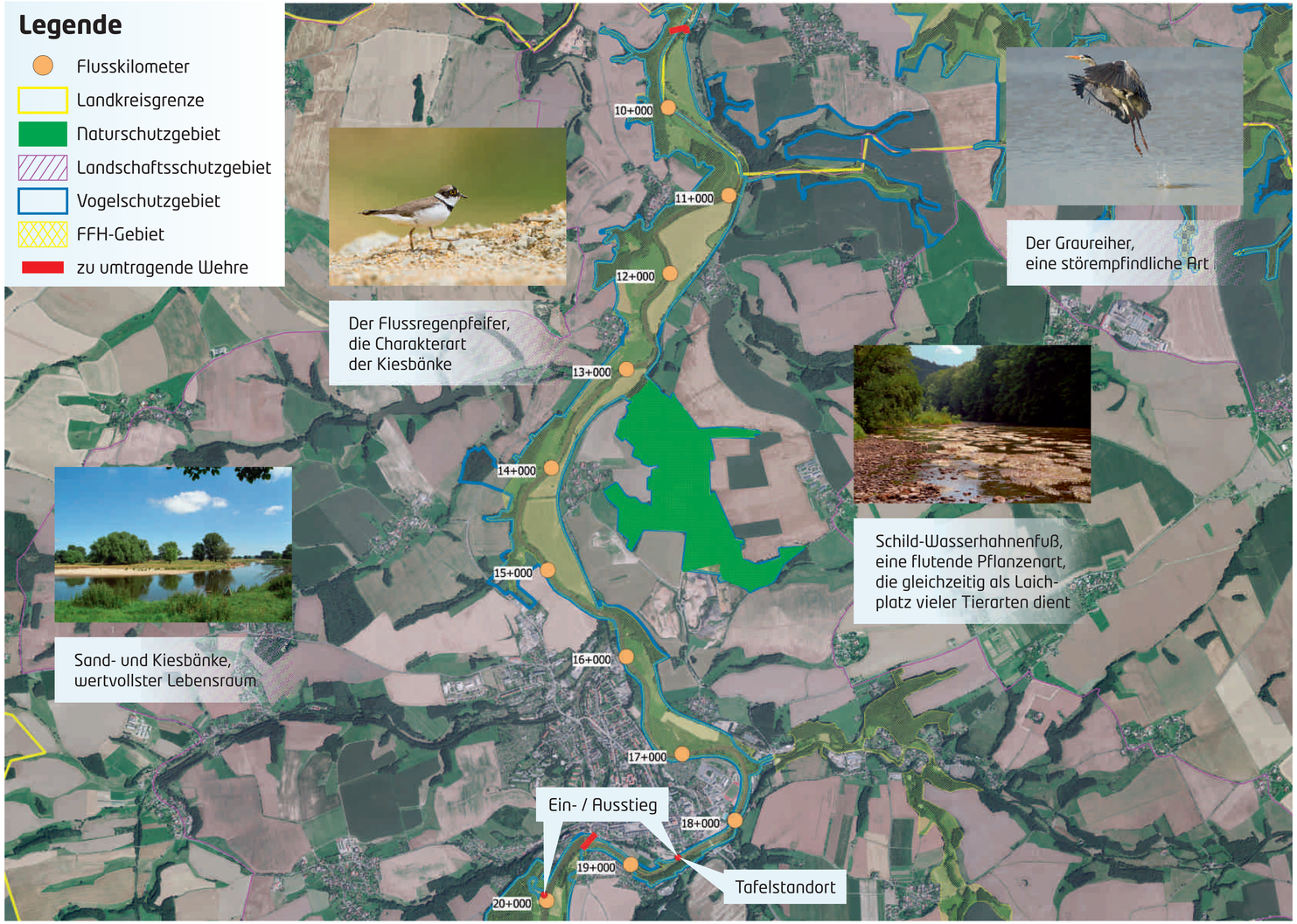

Ab dem hiesigen Einstieg in Rochlitz paddeln Sie ca. 9 Kilometer, bis zum Lastauer Wehr, das Sie umtragen müssen. Da haben Sie bereits seit gut einem Kilometer mittelsächsisches Territorium verlassen und befinden sich im Landkreis Leipzig.

Viel Vergnügen, Ihre untere Naturschutzbehörde.

Einstieg nur zwischen

9:00 Uhr - 10:00 Uhr und zwischen 12:00 Uhr - 15:00 Uhr

Kanuregeln:
- Halten Sie ausreichend Abstand zu Wasserpflanzen, Ufervegetation sowie Tieren in und am Wasser.
- Landen Sie an keiner Sand- oder Kiesbank an.
- Reißen Sie keine Pflanzen aus.
- Steigen Sie nicht außerhalb der vorgesehenen Ein- und Ausstiege aus. Innerhalb des Landkreises Mittelsachsen gibt es flussabwärts keinen weiteren Ein- und Ausstieg.
- Sind Sie mit mehreren Booten unterwegs, befahren Sie den Fluss möglichst geschlossen. Verhalten Sie sich leise und rücksichtsvoll.
- Hinterlassen Sie keine Abfälle.

mittelsachsen
mitten im leben. mitten in sachsen.
www.landkreis-mittelsachsen.de

Fotos: Bärbel Franzke, Dr. Volkmar Kuschka | Entwurf: Landratsamt Mittelsachsen
Umsetzung: Werbeservice Voigtländer, Chemnitzer Straße 82, 04703 Leisnig, www.werbeservice-voigtlaender.de